Контрольный экземпляр

Массе а мехкий пролетареш, вІашагІкхета!

СЕРДАЛО

СОВЕТСКИ СОЮЗА КОММУНИСТИЧЕСКИ ПАРТЕ НОХЧ-ГІАЛГІАЙ ОБКОМА, НОХЧ-ГІАЛГІАЙ АССР ЛАКХЕХЬАРЧА СОВЕТЕИ МИНИСТРИЙ СОВЕТЕИ ОРГАН

«СВЕТ» Орган Чечено-Ингушского обкома КПСС, Верховного Совета и Совета Министров ЧИАССР

Газет арадувл 1923 шера денз ★ ШИНАРА, 3 НОЯБРЬ, 1987 ШУ. ★ № 132 (7478). ★ Мах 3 кеп.

Селхан Москве съездий Кремлевски Двореце хьайийллар Сийлахь-йоккхача Октябрьски социалистически революце 70 шу дизара хетаяь КПСС Центральни Комитето, СССР Лаккехьарча Совето, РСФСР Лаккехьарча Совето цхьана яь торжественни заседани. Цига «Октябри перестройкеи: революци дІахо йодаш я» яха доклад йир КПСС ЦК Генеральни секретара М. С. Горбачева.

ОКТЯБРА ЛЕНИНСКИ НАЬКЪАГІА

Съездий Кремлевски Дворецера торжественни заседани

Адамий вахаре керда зама дІайолаяь Сийлахь-йоккха Октябрьски социалистически революци XX-ча бІаьшерен эггара лоархІамегІйола событи а хинна исторена юкъеяхай. Саг воацаварен низбарен зІанараш йохаяь из, ше мохкы йоаца наьха исторически творчества котало я.

2 ноябре Москва хьайийллар Сийлахь-боккхача Октябра хетаяь КПСС Центральни Комитета, СССР Лаккехьарча Советан РСФСР Лаккехьарча Советан цхьана яь торжественни заседани, Съездий Кремлевски Двореце гулбелар КПСС ЦК членаш, членалла кандидаташ, КПСС Центральни ревизионни Комиссе членаш, ССР Союзен Российски Федерацен Лаккехьарча Советий депутаташ, профсоюзаши комсомолон бахкийтараш, парте ветеранаш, гражданскин Сийлахь-боккхача Даймехкен тІемай доакъашхой, шийтталагІча пятилетка ударникаш, вай мехка юбилейни торжествашка баьхка доазол дехьара дукха хьаьший, дипломатически корпуса, пресса викалаш.

Іуйрийна итт сахьат даьннад. Гулбенначар тІоараш а тохаш тІаэц новкъостий М. С. Горбачев, В. И. Воротников, А. А. Громыко, Л. Н. Зайков, Е. К. Лигачев, В. П. Никонов, Н. И. Рыжков, Н. Н. Слюньков, М. С. Соломенцев, В. М. Чебриков, Э. А. Шеварднадзе, В. В. Щербицкий, А. Н. Яковлев, П. Н. Демичев, В. И. Долгих, Б. Н. Ельцин, Ю. Ф. Соловьев, Н. В. Талызин, Д. Т. Язов, А. П. Бирюкова, А. Ф. Добрынин, А. И. Лукьянов, В. А. Медведев, Г. П. Разумовский, И. В. Капитонов.

Президиуме ишта — союзни республикай кулгалхой, ленински парте ветеранаш, Октябрьски революце доакъашхой, социалистически Даймехка тІема а къахьегама а коталонийн турпалаш, цІи хеза Іилманхой, культура говзанчаш, военачальникаш, бовзаш бола общественни делтелаш.

Укхаза ба социалистически мехкашкара партийно-паччахьалкхен, партийно-правительственни делегацешта керте латтараш, цхьайолча паччахьалкхений президенташи правительствашта керте латтараш, коммунистически болхлойн партей, революционно-демократически, къамандемократически партей, нах мукъабахара долча боламий кулгалхой, социал-демократе викалаш, цІи хеза общественни деятелаш.

Цхьана еш йола торжественни заседани лоацца къамаьл а деш хьайийллар КПСС ЦК Политбюро члена, СССР Лаккехьарча Совета Президиума Председателя **А. А. Громыкос.**

Укхазара, Кремлера, аьлар цо, вай цІей даькъала дувц советски халкъа, хІара гражданина. Вай бац ца бовза турпалаш. ХІаранера ха деза шиъ къахьегам обществана эшаш болга. Дог цІенеп беррига низ дІалуши хьийга из къа — перестройка исторически гІулакха дикагІдола дакъа да.

Октябра гІулакх вай мехка дахаш да. Цхьабакъда, вай мехка даьха Іац. Из бІаргаго йиш я социализма мехкий толамашка. Из — вежарашха йолча коммунистически болхлойн партей гІулакхашка, къамаш мукъадахара тІехьарча халкъийн къовсаме, машара тІехьарча планета дерригача прогрессивни низйй боламашка. Советски пачахьалкхе, вай партн, халкъ лоархІаш хилар хьахьоккх таханара цІей дездеча вайца цхьана дакъа лоацаш 119 мехкара 163 делегаци хиларо, аьлар оратора.

Ек Советски Союза Паччахьалкхен гІимн. «Октябри перестройкен: революци дІахо йодаш я» яха доклад яра дош лу Советски Союза Коммунистически парте Центральни Комитета Генеральни секретара М. С. Горбачевна.

ЧІоагІа теркам тІа а бохийташ ладийгІа М. С. Горбачева доклад чІоагІа дІаьхдаь тІоараш деттарца юкъагІъяьхар.

* * *

3 ноябре заседане дІахо болх бергба.

Яхьа дневник

ЛаьрхІар кхоачашду

Шоаш тІанийца социалистически декхараш ханал динкка хьалха кхоачаш а даь, Сийлахь-йоккхача Октябрьски социалистически революцин 70 шу дузача юбилейна дика къахьегама совгІат а кийчдаь, накъабоагІа Грозненски биохимически завода болхлой. Дерригача технико-экономически хьокхамий итт бетта план кхоачашъярах рапорт делар цар 24 октябре. Паччахьалкхен планагІа лаьрхІачул совгІа цу юхедисача деношка цар маьхалъяькхар 800 эзар сом мах бола тайп-тайпара продукци, хІаьта заданел тІех цар арахийцар 550 эзар сома маьха товарни продукци.

Шиъ потребителашта продукци лоаттаяра дола договорни декхараш а толамца кхоачашдаьд завода коллективо. Къахьегама овсарле лакхъяра план 2,7 процент тІехкхоачашъяьй цо. Духхьала из лакхъяра чотагІа хьаяьй планал тІех арахийцача продукцех дукхагІъяр. Арахецача продукцега дІабода мах лохбарах, бийдал, электроэнерги, кхыйола материалаш кхоярах планал совгІа укх шера 257 эзар сом пайда баьб завода болхлоша паччахьалкхенна. ДІабахача итт бетта цар баьча балха итогаша хьахьокхачоГІа шоаш тІанийцача декхарий еррига пункташ толамца кхоачаши тІехкхоачаши яьй цар.

Октябра юбилейна накъаяхара предприятте цехашта юкъе яьржача социалистически яхье хьалхара моттиг яьккхай Кадыров Азит Абдул-Рашидович керте латтача цеха коллективо.

* * *

Укх юбилейни шера шоаш тІанийца доккхий декхараш толамца кхоачашдара шерра социалистически яхь йоаржаяьча Нохч-ГІалгІай шурий промышленноста производственни объединене болхлоша бизза пайда ийбу шоай тароне хи кхоачамехи. Цунга хьежжа да доахаш дола производственни хьокхамаш. Ер шу доладелча денз пачахьалкхен планал совгІа цар маьхалъяькхай 160 эзар гаргга сом мах бола тайп-тайпара продукци, оттабьча боарамал тІех арахийцай ши бІаь эзар гаргга сома маьха товарни продукци. Шоай потребителашта продукцена поставкаш яра договорни декхараш а толаме кхоачашдаьд цар.

Производства эффективность лакхъяра даькъе лоаттабеча къовсаме а дика кайоалаш хьайоагІа объединене коллектив. Къахьегама овсарле лакхъяра планови задани йиъи ахи процент тІехкхоачашъяьй цо. Хьаеча продукцега дІадодар лохдарах, кхом бареи хьурмат дареи режим чІоагІъярах укх шера цхьа миллиони 251 эзари сом пайда баьб цо паччахьалкхенна, из хул планагІа лаьрхІачул 400 эзар сом дукхагІа.

Сийлахь - боккхача Октябра 70 шу дузача цІей сийна яьржача яхье башха - дика толамаш даьхад Бакаев Бока керте латтача Грозненски молкомбината, Бачаев Сиваде, Таштиев Казбека кулгалдеча Наурскин Шелковской шурий заводий коллективаша. Цар итт бетта заданни юбилей сийна тІанийца декхараши дика тІехкхоачашдаьд.

Старопромысловски района Маяковске цІерагІча городоке хьалкхоаччача Іалъамате дукха да, хьалдаь а хьалдеш латта а цІеношк. БІарчча микрорайон хьахинай цига, тайп-тайпара тІкаш, наха гІулакх дара пункташ а йолаш.

Ух деношка эксплуатаце дІадала кийчдеш да шоашта тІахетта мебельни тикен ательен хургйола хІаране 71 квартира йола ши цІа. Уж хьалдаьраш ба цІеношк деча комбината гІишлонхой, хІаьта хІанз царна отделочни балхаш деш боахк ССМУ-1 болхлой.

— Ер ши цІа оаха дІадала йисар дукха ха яц, — аьлар участка мастера Мальсагов Абукара. — Цудухьа укхаза хьожаяьй оаха тхоай дикагІйола Сальмурзаев Зайнди керте латта отделочникий бригада. Шийна тІадилла декхар данм ханнахьа а тІехдика а кхоачашдеш хьайоагІарех я из барттайна коллектив, цудухьа бІубенна да тхо ер цІеношк хьалдаь а даьха, Сийлахь-боккхача Октябра 70 шу дузача цІейна оахоша деза совгІат наха кийчдергхиларах.

СУРТА ТІА: З. Сальмурзаев керте латта отделочникий бригада.

Р. АУШЕВА сурт.

СИХЪЯЬ ЧУЕРЗАЕШ Я ГУЙРЕ

Укх шера санна дукха доакъара свеклаш кхеяьяц Сунженски района XIX партсъезда цІерагІча колхозе. Геноев Рамзана кулгалдеча бригаде хІара гектара тІара юкъера лаьрхІача 800 центнер чуэц из хІанз. план 500 центнер йолаш. ХІаьта хьалха дІанхача шерашка ши бІаь центнерал дукхагІа хилацар.

Из культура ишта дика хьувкъаяро йиш хилийтай хІанзле йиъ эзар тонн гаргга доакъара свеклаш кийчъе. Кхы а кІезигагІа яле, цаІах эзар тонн яргхиларах шеко яц.

Хьайбаш Іангара доахача юкъа колхоза эшачул а дукхагІа да из моша доакъар. Цудухьа, из кІезига долча «Победа», Кирова цІерагІча колхозашка, «Серноводский» совхозага дохкаш да совдаьннар.

— Доакъара свеклаш укх шера ишта дика хьувкъаргхиларах тийша дар тхо, — дувц колхоза керттерча агронома А. И. Мельникова. — ХІана аьлча, шиъ ханнахьа аьхача, удобренеща хьаьндаьча, макхаш даьха, культивацинль дика кийчдаьча льатта дІайийнаяр уж Геноев Рамзана бригадо. ТІакхха доалдеча хана агротехнически цхьа мероприяти йитанзар кхоачаш ца еш. Эшаш моттиг хилча бийсан а болх бора гектарникаша.

Э. ТОЛМАЧЕВ.

КПСС ЦЕНТРАЛЬНИ КОМИТЕТЕ

КПСС ЦК хьежар «Перестройкана кулгалдара хьакъехьарча балхах хержача органий отчеташ ювцараш партийни комитетий пленумаши коммунистий собранеши ярах долча» дешага.

ТІанийача соцам тІа белгалдоаких, КПСС ЦК июньски (1987 ш.) Пленума решенета хьежжа перестройкана кулгалдара хержача партийни органийн цар секретарийн отчеташ ювцаш партийни комитетий пленумаши коммунистий собранеши парте е езаш хилар. Пленумаш хила еза еррига моттигерча партийни комитеташка, хІаьта собранеш — бюроши парткомаши керте латтача юххьанцарча парторганизацешка.

Ергйолча отчетий политически лоархІам латт еррига ча звеношка, парте дерригача боарамашка болх дукхагІа банза баргбоацаш хиларах, вахара процессаш динамични дегІаахара цхьайола партийни комитеташ тІехьаюсилга дІадакхха дезаш хиларах. Шиъ балха боагГаш бола мах бе безаш, бехткхамен принципиальностеи хьал чІоагІде дезаш, перестройке хьалха латтача коммунисташта, партийни комитеташта, цар кулгалхошта керда низ бала безаш, из юхаувзарашка духхьал дІаала дезаш да гІулакх.

ЙоагІ - йоагІача комитетий бюройн цар секретарийн отчеташ ювцаш союзни республикай Компартей ЦК-ай, парте крайкомий, обкомий, окружкомий, горкомий, райкомий пленумаш 1987 шера ноябре — 1988 шера январе йича бакъахьа лаьрхІад. Цу ханашка юххьанцарча партийни организацей собранешка ладувгІа лаьрхІад бюрой, парткомий, цар секретарий отчеташка. Йоккхийча парторганизацешка парте горкомашта, райкомашта бакъахьа хеттача тайпара партийни конференцешка е хьадечоа вІаши гаргайолча цехий сменашка, группашка еча коммунистий собранешка е мегаргья отчеташ.

Соцам тІа белгалдоаких хержа йолча партийни органийн цар секретарийн отчеташ большевистски хьисапе гуччахьа дувцаш, гласность, конструктивни критикеи самокритикеи йолаш, йиззача демократически кІийлен тІа, собранеех режиссерски хьисапе кийчъяь заседанеш хургйоацаш елга Іалашде союзни республикай Компартей ЦКаш, парте крайкомаши обкомаши декхарийла хилар.

МоллагІча а партийни комитета балха мах бара критерий цаІ мара хила йиш яц — экономически, социальни, духовни сфере бокъонца дикагІча оагІорахьа холуш дола бухсоцпаш хьахиннар. Дувцар хила деза диззан хьаддан: партийни организаци общество кердаяккхара процессана керте латтий, наха творчески импульс лой цун балхо, порядоки дисциплинеи чІоагІъеча, къахьегамхой къахьегарен бытен хьалаш, цар вахара хьал тоадеча боаха гІа холуш бий, яхача хаттараша жоп луш.

Отчеташ еча хана хІара партийни организаце кІоаргга демократизаци Іалашъергйола, партийни вахаре бокъонца новкъосташха йола, дувцара паргІатои коммунистий гІулакхий цхьоагІон йола атмосфера чІоагІъергйола гІулакхаш чакхдаха деза. Дагабовла боагІа иштта партереи бІарчча хьанйцача общественен демократи дІахо а дегІайоалаяра дешай хьакъехьа. Вай экономика хозрасчетеи самофинансированеи принципаш тІа яккхарца дувзаденна парторганизаце балха чулоацами хьадда дола декхараши дувца деза. Бюрократизмаца, уровниловкаца, иждивенчестваца чІоагІагІа къовсам лоаттабара теркам тІабахийта.

Пленумаши собранеши кийчъяра процессе къахьегамхошца, ерригача общественностаца дагабовла беза партийни комитетий балхах царна хетар довзараи теркалдараи. Низза гласность хулга, хІара коллективе, районе, городе перестройка ишта ю демократически дувцара, дискуссеш яра, царца массови информаце средствашка а, шерра таронаш хулга Іалашде.

Пленумийн собранейн балха юкъе дакъа лоацаш лакхе латтача органий викалаш, царца КПСС ЦК членаши членалла кандидаташи хиланза баргбоацаш ба аьнна белгалдаькхад.

Хержа йолча партийни органий, цар секретарий балха боагІаш бола мах бе беза, хьалхашка этта кадрови деш къоастаде деза партийни комитетий пленумашеи коммунистий собранеши перестройка яра кІоаргга а критически а анализ яра кІийлен тІа. Нагахьа санна дешаш дувцача хана хержа йолча органа кулгалхой чІоагІбе е цун состав кхы тІа хьалйиза езаш хуле, партийни комитета пленума, юххьанцарча, цеховой организаце коммунистий собране (конференце) йиш я цу органа цхьабола членаш хувца, ший декхараш кхоачаш ца даь е во гІулакхаш дарца ший сий доалаь болхлой цунна юкъера дІабаха, хІаьта бюрос, парткомо лерттІа болх баь бецце, уж юхахаржа.

Партийни комитетий пленумашка, коммунистий собранешка перестройка проблемаш, цига аьнна предложенеши замечанеши ювцаш хьахиннар вІашагІтохара, дийцарий итогех практически балха тІен КПСС XIX Ерригсоюзни конференцега материалаш кийчъечен пайда эцара ГІулакхаш де оттадаьд соцам тІа.

МИШТА КХОАЧАШДУ ДЕКХАРАШ

Хувцамаша толамаш доахийт

Шалински района «Джалка» совхоза шурий ферме тха машина дІачуяхийтанзар дежурни волча скотнина Лукаев Вахас. Тхо тхоаш а чудахкийтанзар молхаш тІаеттача опилках яьча дезбарьере гІолла чакхдаьлча мара. Холуш дар хьайбай унахцІено лораяра укхаза йовкхо елга.

Ферма контора хьалхашка лаьгІб хьекхача михо лестаеш цІе байраях я урагІъяхийта. ХІара кхоабача Іаттагара шура яккхара дола социалистически декхараш кхоачашдаьча доярхай и коммунистий Хизриева Зулай, Довлеткураева Мадинай, Алиева Маликай, Лукаева Антонинай. (Хизриева Зулай ферма партгрупорг я), парна къаьстта а доккха новкъостал даьча скотникий Дадашев Сатуй, Лукаев Вахий, Іаьсий леладеча Умарова Зулпаий, Альвнева Деший сийна айяьй из.

— Сийлахь-боккхача Октября 70 шу дизара сийна яьржача социалистически яхье котало яьккхараш ба уж, — йоах ферма заведующе Халиев Мумаде. — Духьхал цар дика къахьегаю бахьан долаш, укх шера паччахьалкхен планагІа йоагІа 1160 тонн шура, нхьоалагІа октябрь хьатІахкоачаш дІаелар оаха, хІаьта карарча пятилетка шин шера яр кхы а хьалха — август бутт юкъехкоачаш.

Сево вІаштІехьдоалийт шун ишта къахьега? — аьнна оаха даьча хаттара жоп луш: «Ферме паха беча балхага, хьалага хьежача шоашта ховргда шоана», — аьлар совхоза парткома секретара А. Берсанова.

...ЦІена, лостам болаш я хьайбаш латтача цхьоалагІча корпусе. Дика кийчъяьй из Іана. Доахан латта хьалхара мутІ болалуча, уллув хьалъуллаш цІе вымпел а йолаш, улга тІа хьалтеха каьхат доалл. Цу тІа даьча йоазоно хьахьокх цига латтача хьайбашта доал деш Хизриева Зулай йолга. Цо бетташ 21 етт ба, хІаьта яхь Алиева Маликайца лелаю. Шу доладелча денз царех хІаране яькхха шура а я цу тІа дІаязъяь. Маликас хІара кхоабача Іаттагара итт бетта 2496 килограмм шура яьккхай, хІаьта Зулайс — 2481 килограмм.

Алиевас шура дукхагІа яькхха йоллаше а цІе вымпел Зулайна ялар фуд шун? — хетт оаха.

— ГІулакх миштад аьлча, — йоах Берсанова, — ферме котало яккхарах телачул совгІа, хІара корпусе котало яькхчача дояркана а лу цІе вымпел. ХІаьта уж ишъ шю-шоай корпусашка йоккхагІа йола доярхаш а я, яхье хьалха а латт. Бакъда, итт бетта царел дукхагІа шура Довлеткураева Мадинас яькхчай.

Доярхашта юкъе яьржача яхье Мадинас соахка а котало яькхчар. Из толам бакхарах мах боацаш кхо бутт баьнна Іаса делар цунна.

Чура нувхаш арайоаха керда транспортераш оттаяь дика тоаяьй хьайбаш чулатта цу ферма вож ши корпус а. ХІаране чу тайп-тайпара балхаш деш цхьацца саг мара вац.

— Дежурнеш ба уж, кхыбола нах цІеча уголоке салоІаш ба, — йоах Мумаде. — Іуйрийна божа бийтта, помещенеш, доахан цІендаь а баьнна, божа шозлагІа бетта беза делкъа ха хьатІакхаччалца мукъа ба уж.

...Сийрда, йІайха, паргІата я ферма цІеча уголоке. Телевизорага хьежаш дукха нах багІа. Ферме яхье котало яккхарах Довлеткураева Мадинайна енна цІе вымпел а улл ухаза хьалъэлла. Уллув йоаллача «Молния» тІа дувц цо культалдеча коллектива карагІдаьннарех (корпусашта юкъе яьржача яхье а котало яькхай цо).

— Нах морально а материально а белгалбахара йоакхо яро, социалистически яхь, моттийтара а доацаш, лерттІа вІаштІехьъякхаро, балха а салаІара а хьалаш тоадаро безам хулийт тха коллективерча хІаране ма хулла дикагІа къахьега. Цу гІулакхо толамаш а дохийт, — йоах Хизриева Зулайс.

Бакълув Зулай. Хьайбаш леладерий балхацара безам совбакхкара тІехьарча хана керда хІама юкъедоаладаьд ферме. Яхье котбаьннараш та премеш телаРал совгІа, планал дукхагІа яькхчача шурий, тІакхийттача цун хьоанала хІара процентах а ахча лу доярхашта. Хьалха, из юкъедоаладалехьа, толашагІолча доярхаел яхье хьалхабовла шоай низ дІакхоачаргбоацалга а ахчан премеш шоашка кхоачаргйоацалга а ховш, цхьаболча доярхаша бе-башха доацаш дора шоаш дер. ХІаьта хІанз хІараяр гІерт ма хулла дукхагІа шура якхха а цун хьоанал тІакхетийта а.

— Укх шера кхаь квартале баьча балха итог еш, хьайбаш Іангара доахалга дика вІаштІехьдакиха, мехка дукхагІа продукци ле, аьнна, ерригача къахьегамхой коллективашка КПСС Центральни Комитето даьча кхайкарала жоп луш, тхоай таронашка а хьежа керда социалистически декхар тІанийцар тха ферма болхлоша, — йоах Берсанова.

ХІаьта цар дош деннад 1987—1988 шерашка хьайбаш Іангара доахача юкъа; паччахьалкхенна планал итт тонн дукхагІа долаш — 80 тонн дулх, 50 тонн дукхагІа йолаш — 850 тонн шура дІаяла. «ШийтталагІа пятилетка — диъ шера» яхача де визагІа къахьега.

ТІанийца декхараш кхоачашдара дика лард а еллай укх шера тха хьайбаш лелдераша,— дувц дІахо Берсанова. — Іангара доакхаргдолча хІара хьайбана лаьрхІа 21 центнер доакъара единица Іалашъяьй. Цхьа дакъа ча ца лаьрхІача, дерригача доакъар хьатІадена ферме дІаоттадаьд. Соахка планал ши бІаь тонн дукхагІа шура дІаелар оаха паччахьалкхенга, укх шера 250 тонн дІалургхиларах шеко яц. ХІаьта из еррига дІалаьрхІача шура дІаялара карарча пятилетка план, диъ шера кхоачашъе вІаштІехьдаргда.

М. ХАМАТХАНОВ.

Дукха кагирхой ба «Урожайный» совхозе къахьегаш. Йоккха я совхоза комсомольски организаци, 385 саг чувоагIа цу чу. Боахаме хьалхалаттачарех я бьацадааараш леладеча № 10 йолча бригада комсомольско-кагирхой коллектив. Лакха хьокхамаш даьхад цо юбилейни шера. План 482 тонн йолаш, 642 тонн бьацадааараш дехкад паччахьалкхенга, тIехкоачашъьай кхыдолча хьокхамий а планаш.

СУРТА ТIА: комсомольско-кагирхой бригада членаш (аьрдехьара аьттехьа уралатт) М. Юсупова, З. Висхаджиева, Х. Ишаева, аьрдехьара аьттехьа Iохайша багIа Х. Исманлова, Х. Лорсанова, З. Нажуева.

И. ПЛИЕВА сурт.

Сийлахь-боккха Октябри Нохч-ГIалгIайчеи

РЕВОЛЮЦЕ БIУХО

Къулбаседа Кавказе гражданский тIом хиннача ханарча, дукха аххарагIа IажагIъеннача материалашта юкъе да 1920 шера 24 январе цIеча повстанчески эскара Терски областа эскара хьакъеха теха № 1 йола приказ. Цу тIа аьннад: «Кавказски краевой комитета директивашка хьежжа Терски областа чухь фронте событеш яржаш хиларца дувзаденна аз лерхI деррига повстанчески эскараш са юкъарча командоване вIашагIтоханза даргдоацаш, цудухьа приказ а лу:

1. Деррига повстанчески эскарех цIеча повстанчески эскара Терски областной группа, аьле, цIи яккха.

2. Хьем боаццаш кхаь дийнахьа йолча хана эскара группа штаб вIашагIтоха, административни, оперативни, политически отделаш юкъе а йолаш.

3. XI-ча эскара штабагара вена эскаре гIулакхе вола Дудаев Султан группа штаба начальникалла хьожаву аз».

С. М. Кирова директивни указани кхоачашъеш дола из документ, керда хIама а хинна дIаэттар, къонахчал долча коммуниста Дудаев Къахьарма Султана балха тIа.

Истре чухь кIезига дац халкъа вахаре хула кIоарга социальни хувцамаш цхьацца болча наьха вахареи балха тIеи къаьгга гучадувлара хьокхамаш. Дудаев Султана революционни турпален кIоаргача пафосах диза дола къаьга вахар Сийлахь-йоккха Октябрьски социалистически революци хинначул тIехьагIа Нохч-ГIалгIайчен халкъий вахаре хинна социальни дика хувцамаш чулоацаш да.

ЗIамига бер долча хана (из ваьв 1896 шера Мочкий-Юрта) юртарча наьха вахар зуьш, цунна бIаргадайра социальни нийсхо ца хилар, къахьегача наьха геттара къе хьаля тунеядций дIаьхий вахари, цар поаца политически бокъо, цунна дайра наха юкъера моастагIалн гоамали, кхетадир из деррига а мишта хьахулаш да.

Хьал долча эпсара дезале цо зийра ший да гIулакхе хиннача эрмалой къаьнарча городе Карсе а кхыча моттигашка а ишта хьал хилар, нах ишта бала озаш хIанаб кхетаде гIийртар.

Городе Карсе гимназе деша волавелар из, йистеьаькхар 1915 шера городе Владикавказе. Цул тIехьагIа прапорщикий школе деша а вахар. ТIакхха эрсий къаьнарча эскаре поручик а волаш, дунен хьалхарча тIема юкъе дакъа лаьцар. ТIема операцеш еш кхетаме кулгалдараха ше майра тIом барахи цкъа енна Iанзар цунна георгиевски кавалера цIи.

Дудаев Султана вахара никъ хийцар Сийлахь-йоккхача Октябрьски социалистически революце. Цо жоп делар цунна дагалаьттача дуккхача хаттаршта, революционни творчества уйла чуйоссайир цунна. ХIаьта эгара хьалха цо кхетадир хулаш долча хувцамий Iалаьмате боккха лоархIам хилар, боккхача безамца тIехьа а ваьлар дуне революционни эргадаккхара кулгалдеча партена.

Революце хьалхарча шере а ленински парте мугIаршта юкъевода из, цун балха юкъе хьинаре дакъа а лоац. Октябрьски революце идеяш котьяргхиларах визза оптимистически тешаш даьга язду цо:

...«ХIанз со эпсар вац, коммунист-революционер ва. Цудухьа вай цхьан тарлургдац. Iа кхетаде деза аз леладер, нагахьа санна хьай ваха безам бале. Къаьнардар ший ха яккха дIадаьннад, цунца цхьана дIабаьннаб хьогара хьал дола нах а. Кердадар хьакхолл хIанз революце, цудухьа аз ях хьога, погонаш тIера Iояха, тха новкъа вала».

Дудаев Султана вахара новкъа лоархIаме хилар, С. М. Кирова аьннача тайпара, «мехкдаьттацеи ялатацеи йIаьхийча моттигий наIараш лоархIа», Советски Россин, Къулбаседа Кавказ. Закавказье вIаши ювза, лоархIаме стратегически пункт йола революционни Астрахань.

Цига Къахьарма Султан большевикий подпольни комитете хилар, цIеча командирий курсаш чакхъяьхар С. М. Кировца XI-ча ЦIеча Эскара штабе болх а бир.

Астрахане Дудаев Султана байзар цIи хеза бола революционераш Г. К. Орджоникидзен А. И. Микояни. Царца гIулаккаш деш хиларо идейни чIоагIвир из, котдаргхиларах тешам болийтар, хьахилийтар цун революционни навыкаш.

Хьаэттар 1920 шу. Деррига халкъаца чIоагIало а лувцаш ЦIеча Эскаро хIалакйорз деникински ординаш. ТIехь-тIехьа шерагIа баржар Къулбаседа Кавказа территоре тIа партизански болам. Лакх а шер а лора партизански болам Нохч-ГIалгIайчен, Черсий-Балкхаройчен, Къулбаседа XIнрийчен лоамашка. Уж еррига партизански отрядаш доалдара цхьа центр еш вIашагIтоха езаш яр. ХIаьта С. М. Кирова инициативагIа Дудаев Султан Нохч-ГIалгIайчене вайт Нохч-ГIалгIайчен, Черсий-Балкхаройчен, Къулбаседа XIнрийчен партизански отрядий тIема гIулакхашта кулгалдеча цIеча повстанчески эскара Терски областной группа штаба начальник а волаш. Цу группана команда еш вар Н. Ф. Гикало.

Уж ши кулгалхо дукнхача даькъе вIаши тара вар. Уж гаргаозар цхьан ханнара хиларо, хIара бIухочунца гIулакх деладе ховш хиларо, керттера а Советий Iалдал чIоагIга дезаши бIубеннен бола денал дола бIухой хиларо. Дудаев Султана цIераца ювзаенна я вIашагIтехача цIеча повстанчески эскара Терски областной группа балха йоккха йоаца, бакъда къаьста бехкгочIаме йола къаьстта бехкгочIаме йола къаьстта бехкгочIаме йола къаьстта

Вай лоалахой болча

КАЛЕНДАРА тIА — 1988 ШУ!

Дика толамаш доахаш къахьегаш я Прохладненски консервни завода коллектив. Пятилетка дIадахача шин шера план кхоачашъярал совгIа, дика толамаш даьхад цу коллективо укх шера нийс бетта план кхоачашъяра а. Масала, товарни продукци арахецара план 132,2 процент, продукци йохкара план — 123,7 процент кхоачашъяьй цу предприяте коллективо. Мехка тайп-тайпара регионашка условни 11 миллион бацдадаарий консервни банка дIаяхьийтай, цул совгIа кхыча мехкашка дIадахьийтад 800 эзар совгIа условни банка цIена нохкарий модз.

Завод доалдара кердача методага яьннача гIоне 16 процент лакхъеннай къахьегама овсарле, чIоагIъенной экономика. Коллективни подряда методагIа болх беш я 8 производственни бригада. Снйлахь-боккхача Октябра 70 шу дизнра снйна социалистически яхье хьалхалатташ я Х. Архестов начальник вола консервни цехен хьаяь продукци чуйолча А. Несынова заведующи йолча складеи коллективаш. Цар къахьегама календара тIа 1988 шера апрели июни бетташ да.

«Кабардино-Балкарская правда».

ДОТТАГIИН ВIАШАГIКХЕТАР

«Из доттагIал даим деладе васкет дьд вайга снйлахьча Ленина» яха девиз а йолаш чакхъяьлар июль бетта йолаенна хинна Къилбаседа Кавказа столицай Ленински районий традиционни фестиваль.

Махачкала, Грозне, Орджоникидзе, Нальчике хилар производстве хьалхалаттарий доттагIала къахьегама вахташ. ВIашагIбеттабенача йоазонхоша, художникаша, композитораша дийцар къамаи интернацинальни проблемах, ишгта искусство езачарна гойтар къонача художникий произведеиеш, чакхъяьлар ихыйола мероприятеш.

Фестивала тIехьара дакъа Грозне хилар. Укхаза бьхка хилар вежарашха йолча республикай викалаш. Орджоникидзерча Ленински района делгацена керте яр парте райкома шоллагIа секретарь Л. И. Вашурина. Ишгта цу делегаце дакъа лоацаш бар профессор Т. А. Гурнея, районни кхалнаха Совета председатель В. Д. Мерденова, университета хьехархо С. К. Кочисов, драматург Д. И. Темиряев, эрсий драмтеатра актриса Т. С. Минина. Вежарашха йолча республикай делегацеша визаш дехкар В. И. Ленина памятника юхе, дакъалацар театрально - концертни зале хиннача торжественни заседане. Фестивала доакъашхошта докхка концерт гойтар. Шин дийнахьа города улицашка, майдан тIа, концертни залашка шоай ихоллам гойташ хилар художественни самодеятельноста коллективаш, чакхъяьлар спортивни яхьаш. Фестивала доакъашхоша дIаегIар Снйлен аллея. Из фестиваль яр Снйлахьбоккхача Октябра 70 шу дизара хетаяь.

«Социалистическая Осетия».

ЗАВОДА МУЗЕй

Кизлярски электромеханически завода 25 шу дузаш, ухказарча культура цIагIа хьайиллар музей. Завода истори, цига хьалха къахьеташ хиннача наьха вахар довзийташ я музея экспонаташ.

Завод болхбе йолалуш, из чухинар дар докхка доаца цIа. Хlанз из предприяти республике дика йовзаш я. Цудухьа, цIаьхха яланзар нуина 1982 шера «60-летие СССР» яха цIи.

Укхаза къахьегаш ба 45 къаман викалаш. Заводе арахецаш дола товараш дунен дуккхача мехкашка дIахкухьийташ да.

Теркам тIаувзаш я «Мишта дегIаера завод» яха музея раздел. Ишгта шиЙ экспонаташца нах тIаувзаргболаш я «тIема-патриотически хьехан» яха раздел а. Волгограде. Киеве, Бресте, Севастополе, ихыйолча моттигаша заводчанаца яь мотопробегаш ювцаш барх1 альбом ля укхаза.

Музее шерра хьагойташ да завода социальни сфера йовзийташ дола экспонаташ. Сурташ тIа да 1200 моттиг йола йиъ берий комбинат, подсобни боахамаш, «Терек», «Керда Терек», «Агиколь» яха салоIа базаш. Городе цIихеза ба заводера самодеятельноста артисташ, укхазарча вонально - инструментальни ансамбла солисткайна Усаева Розайна — ДАССР-а культура заслуженни болхло, аьнна сий дола цIи а, ансамблана — ДАССР Лакхехьарча Совета Президиума Снйлен грамота а еннай.

«Дагестанская правда».

ШийтталагIча пятилетка хьалхарча шин шера задани Снйлахь-боккхача Октября 70 шу дузача юбилейга кхачалехьа кхоачашъяра республикерча промышленни предприятешта юкъе эггара хьалхарчарца инициатива дIайолаяьрех я Назрановски трикотажни фабрика коллектив. Денна дош дизза чакхдаккхара шерра социалистически яхь йоаржайир предприятерча ерригача бригада ша. Цу яхье хадданза хьалха латташ хьаенача тха бригадо шин шера задани 20 сентябре чакхъяьккхар. Атта дацар уж ши шу тхона а ерригача фабрикана е. КПСС XXVII съездо хийхача наьхъагIа докхха хувцамаш де дезаш хилар, балха стиля, методаш эргаяьха, тоае йийзар. Пятилетка йолаеннача дийнахьа денз хьалхалеттарех яр тха бригаде, цудухьа тха коллективо лаьрхIар духхьал, овсаре къахьийга ца Iеш, продукци тIетIа дикагIа хилийта, оборудованех бизза пайда эца, кхыча бригадешта масал тела.

Из кхета а деш, бригада хIара болхло шиЙ хьинари низ кхо ца беш болх бе волавелар, производственни хьокхамаш тоадара. Хlаьта цунах дика пйда баьлар тхона.

Тха бригаде 19 сег ва къахьегаш. Ала деза уих тIехьарча хана из йоккхагIа ца хиналга. Хlаьта а планови хьокхамаш беттагара беттага дикагIа хулаш латт тха. Из карагIдьинад болхлой боагIача хьисапе дIанийсбарех, бригада хIаранегара доагIар дуккхагIа тIетIа дикагIа хилийта, оборудованех бизза пайда эца, кхыча бригадешта масал тела.

Из кхета а деш, бригада хIара болхло шиЙ хьинари низ кхо ца беш болх бе волавелар, производственни хьокхамаш тоадара. Хlаьта цунах дика пйда баьлар тхона.

Тха бригаде 19 сег ва къахьегаш. Ала деза уих тIехьарча хана из йоккхагIа ца хиналга. Хlаьта а планови хьокхамаш беттагара беттага дикагIа хулаш латт тха. Из карагIдьинад болхлой боагIача хьисапе дIанийсбарех, бригада хIаранегара доагIар дуккхагIа тIетIа дикагIа хилийта, оборудованех бизза пайда эца, кхыча бригадешта масал тела.

Из кхета а деш, бригада хIара болхло шиЙ хьинари низ кхо ца беш болх бе волавелар, производственни хьокхамаш тоадара. Хlаьта цунах дика пйда баьлар тхона.

Тха бригаде 19 сег ва къахьегаш. Ала деза уих тIехьарча хана из йоккхагIа ца хиналга. Хlаьта а планови хьокхамаш беттагара беттага дикагIа хулаш латт тха. Из карагIдьинад болхлой боагIача хьисапе дIанийсбарех, бригада хIаранегара доагIар дуккхагIа тIетIа дикагIа хилийта, оборудованех бизза пайда эца, кхыча бригадешта масал тела.

Из кхета а деш, бригада хIара болхло шиЙ хьинари низ кхо ца беш болх бе волавелар, производственни хьокхамаш тоадара. Хlаьта цунах дика пйда баьлар тхона.

Тха бригаде 19 сег ва къахьегаш. Ала деза уих тIехьарча хана из йоккхагIа ца хиналга. Хlаьта а планови хьокхамаш беттагара беттага дикагIа хулаш латт тха. Из карагIдьинад болхлой боагIача хьисапе дIанийсбарех, бригада хIаранегара доагIар дуккхагIа тIетIа дикагIа хилийта, оборудованех бизза пайда эца, кхыча производственни мощностехи бизза пайда ийбарах. Из да оаха дьхача толамий керттера бахьанаш. Аз ма аллара, шин шера план 20 сентябре кхоачашъяьй, оаха, цул совгIа планех 87,7 процент хила еза сортность 96,8 процентага дIакхьчай.

Дукха да таханарча хано вайгара дIадехараш. Тахан эш кIоарга знанеш йола болхлой. Денгара денга лакхлуш латт къахьегама овсарле. Цун керттера бахьанаш болхлочун квалификаци лакхъяр, специализаци шеръяр, хIаране шиЙ профессиональни говзал кIоаргъяр. Бакъда, из гIулакх дIадоладелча, цхьаболча болхлошта, гучадоал шоай образовани кIезига йолга. Цудухьа тха бригада дуккхагIбараш тайп-тайпарча курсашка, е дешара заведенешка дешаш ба.

Къахьегама овсарле лакхъялийтара кхы а я тха резерваш. Царех лоарх1 оаха технологически звеношта юкъера бузям. Къайле яц тха фабрике из бувзам дика боацалга. Нагахьа санна ерригача цехашта шеший график кхоачашъе вIаштIехьдоаларе овлангара денз хувцалургбар фабрика болх.

Эггара халагIойла участок — закройни цех. Цигара дIадолалу кхоачамбоацараш. Вешта аьлча, закройни цехо хьабенна гIирс стандарташка хьежжа боце, ерриге продукци а харцаха тийга, брак йолаш хул. Брак йолаш хьаяь продукци — зехьа йоаяь болхлочун ха, материал, электроэнерги я. ЧlоагIа Iаткъ тха балха уж кхоачамбоацараш. Гаттара новкъа да из, болх бе Iомалуш боагIача къонача болхлошта. Хlана аьлча балхах дог экхх цар, нагахьа шоаш тийга продукци брак йолаш хилча.

Иштта дукха кхоачамбоацараш да тха прикладаца а. Прикпад оал хlама тетача хана эшаш болча гIирсех. Тай, инза, дендист — уж деррига хIамаш йиллача ханал тIехьадьяьнне хьакхоач. Цудухьа болх ца беш дагIа дезаш хул тхо. Хlара бригадиро дукха ха йоаю уж гIулаккаш къоастадеш. Бокъалдар аьлча, 50—60 процент бригадира ха дIайода цхьацца эшаш дола хIама лехаш, кхыча участкашцарча кулгалхошца къувсалуш. Из а еций йоккха резерв?

Кхы а я тха резерв. Оборудованега лерттIа болх байтар. цох бизза пайда эцар. Ала деза, таханарча дийнахьа лерттIа болх беш из йоацалга, кастката тове еаш хулга. Из а Iаткъ балха тIа.

Бригадо хьинаре къахьегаш доахаш дола толамаш лох ца далийта хьожаргда тхо. Хетачоrlа, хьалха латтараша юкъе а хургда пятилетка чакхъяллалца. Цудухьа тахан уйла еш, тайп-тайпара резерваш лохаш ба тха бригадера дикагIбола болхлой Камурзоева Хьаве, Евлоева Хьулмат, Муцольгова Лейла. Кагирхошта шоай йокхха опыт дIалуш, царна дика новкъостий болаш ба Зангиева Яха, Могушкова Рукъет, кхыбараш.

Кхы а да са ала безам болаш, цхьа хIама. Тха бригада комсомольско-кагирхой бригада лоарх1аш я. Хlаьта из цIи духхьала формально мара яц. Хlана аьлча, бригада ахсовгIа юкъе боагIа нах комсомольски хенара баьнна дукха ха я. Цудухьа ловра сона цу цIенхаштача гIулакха юкъера моллагIа формальность дIаякхкхар.

КОЛОЕВА Аза, 7-ча конвейера бригадир.

Болхлочун уйлаш

ГIУЛАКХ ТОАДЕ ЙИШ Я

МОСКВЕРА «ВАЙНАХ»

Вай Даьхен столица — Москван Гагарински района лакхача вIаштIардьача цIеношта юкъе хоза дIатаръеннай «Вайнах» цIи йола Нохч-ГIалгIайчен торгови компленс. Хlара дийнахьа цига хьатIаух вай автономни республика номерни знаках йола доккхий мовхьаш кхуьба автомашинаш. Уж хIанз столични ГАИ болхлоша сецаяц — царга дIаIемаб, уж йовз. Москвичашта хов вай республикерча колхозашен совхозий болхлошен сомий бешамашка, огородашка, шоай подсобни боахамашка тайп-тайпара продукци хьалихеелга. Хlаьта Нохч-ГIалгIайчен респотребсоюза заготовительни организацешеи продукци чакхйоахача предприятешен денгара денга Грозный — Москва яхача автонаькъа тIа гIолла дукхагIа продукци дIаухийт. Мосивичаша боккхача безамца дIанйю вай лаьтта хьалкхеяь комсаш, харбазаш, помидораш, Iажаш, кхораш, хьачаш, ишгта кхыйола дукха продукци. Эцархоша чIогIа хоатташ дIаэц колбаса, докъадаь дулх, консерваш, хьовла. Вай кухне кийчдаь чаме даараш долча, устагIан дулхах дьа шашлыкаш дохкача оагIорахьа а дукха нах хул.

Баснукаев Мухьмада хьаькъалца кулгалду балха. Торгови комплекса йоккха коллектив московски эцархошта ма хулла дикагIа гIулакх де гIерт. Цудухьа беттагара беттага товарооборот лакхлу, квартальни планаш кхоачашъю. Цудухьа рентабельни я хозрасчетни предприяти.

— Укх шера 8 бетта товарооборота план 157,6 эзар сом дукхагIа кхоачашъяьй, — йоах М. Баснукаева. — москвичашка цхьа миллиони 247 эзари сома маьха тайп-тайпара продукци ехкай.

Хьинаре, творчески, инициативно къахьег торгови комплекса секце заведующеша Исмусов Иванен Голубева Светланаси, продавеца-ша Давыдова Зарас, Пищулина Татьянас, грузчика Озеров Юре, экспедитора Бексултанов Насрудина, товароведа Умарова Ритас, ишгта кхы дуккхабараш.

Ерригсоюзни ярмаркашка хьинаре дакъа лацарахи товарооборота план кхоачашъяраи «Вайнах» яхача комплекса коллектива Гагарински райисполкомо Снйлен грамота еннай, кхозза благодарность кхайкаьй. Хlаьта РСФСР автономни республикай фирменни тикашта юкъе яьржача яхье котъларах Центросоюза хьалхара моттиг «Вайнаха» елар,

— Укх шера 1 июле денз тха коллективо хозрасчет юкъейоалаяьй. Хlанз эцархоша тхо лийха ца Iеш оаха уж а лех, — йоах комплекса директора. — Тхо долча чувена саг цхьа хIама ца эцаши продавецаш деча гIулакха раьза воацаши дIаваха йиш яц яхача принципагIа болх беш да тхо. Цунца тхо тхоай эцархой дуккхагIа хилийта, цкъа тхо долча венар массаза ухаргвола хьал хьаде гIерт.

Бакъда из атта хIама дац. Цу гIулакхе керттерадар — прилавкашкеи общественни кхачана секцешкеи массаза дикача продукцей шерра ассортименти чаме даари хилар. Эцархоша дIадехараш ма дарра кхоачашдара Якубов Шамхан керте латтача Нохч-ГIалгIайчен колхозни рынкаца лерргIа а хьинаре а болх бе беза. Хlана аьлча, керттерча даькъе «Вайнаха» продукци йоаттаер — респотребсоюза заготовительнин хIамаш чакхйоахеи предприятеш, коопторг (из хIанз рынкашта управлеиеи еча система юкъейода). Царех тийша да «Вайнаха» прилавкашкеи, цун кухнеи сомий хаьсеи продукци хилар. Цу гIулакхе цхьаи сахьата мелал гойта йиш яц. Нагахьа санна, вай Москва продукташца Iалашъяр тоаделгах бола партеи правительстваи тIехьехам кхоачашбе безам бале продукци ма хулла дукхагIа дIакхахьийта еза.

Белгалдаккха деза, уих тIехьарча шера республика колхозашеи совхозашеи шоай плантацешкара Москве дукха продукци дIакхахьийта хилар. Столице шоай викал — «Вайнах» яха торгови комплекс хилча, шоай низаца автомашина кузов тIаРа баьцадаараши сомн бохка хьажа везий? Шоай продукци договорни маьхах «Вайнаха» адресах дIаухийтача «Родина», «Калиновский» кхыча совхозий кулгалхоша хетаргахьа нийса решени тIаийдай. Цу боахамаша дукха хало а ца еш шоай продукци динача маьхах дIайохи. Ишгта боахамерча керттерча балха тIара нах тIера баха а безаш. Уж дIа-хьа ухийташ кхы тIа средстваш йоае а езаш.

Майрра ала йиш я. «Вайнах» шиЙ хьалхарча аргIанарча декхарах лоарх1аьяьй аьнна.

— Хlанз тхо шоллагIа гIа боаккхаш да, — йоах М. Баснукаева. — Тхоаш долча венача эцархочоа бокъонца ше вай беркатерча, хозача, лоаман мехка хилча санна хетадолийтаргдолаш. Цхьан дешаца аьлча, тхо Ноxч-ГIалгIайчен тайп-тайпара мнIингаш — къаьнара гIалаш, хьасташ дола лоамашкара, шаьрача арара хозагIойола моттигаш хьаеш да.

— Картинаши оформленнии къаман стиле ю, — йоах З. Хункаева.

Художникаша - оформителаша З. Хункаева, С. Амирханова, В. Спасибина, И. Магомадова, М. Вацаева торгови зала пенашта, кафеи кафетереи паргIатача миIингашка деча сурташа хьахьоюх вай республикера эггара хозагIойола моттигаш, цун шиЙ тайпара Iалам.

— Оаха тхоашта могар ду Снйлахь - боккхача Октября 70 шу дизара цIейга «Вайнах» москвичашта хьалхашка къаьгта, хоза хургйолаш, — йоах М. Баснукаева.

—Мухьмад, цхьа хаттар хьалхашка отт: реконструкци ешше а товарооборота план кхоачашъяь а ца Iеш, тIехкхоачашъе мишта вIаштIехьдоал шун?

— Хаттар доагIаш да. Хlаьта аз цунна жоп а лургда: деррига тха барт-цхьоагIо йолча коллективах тийша да. Тахан массанена а атта дац. Хlаьта а арахьа продукци йохкар лайдане да. Оаха «Вайнаха» наIар тIа ши теремоки эггара дукхагIа нах лелача «Юго-Западная» яхача метрона юхе торгови придавкаши оттаяьй. Торгови фасадашта «Вайнах», аьнна, йоазув дьд. Укхаза даггара продукци йохк, хlаьта тхона вшар из ма хулла дукхагIа тIакхахьар.

Ший товарооборот шеръяра таронаш лехача хозрасчетни коллективо Черемушкински рынка территоре тIа филиал хьайиллай.

— Из нийса дьь хIама хиннад, — йоах «Вайнаха» филиала заведующе К. Небродова. — Хьалхарча бетта 30 эзар сома маьха продукци ехкар оаха.

Юххера а оаха «Вайнаха» болхлошка дIахо торговли тоаяра, общественни кхачана ассортимент шеръяра хакъехьа де лерхIачох дувцалга дийхар. Коммунисте Баснукаев Мухьмада аьлар:

— Тикана, кафена, кафетерена реконструкци яь яьлча, тхо долча массаза шеррача ассортименте къаман кухне даараш хургда: дулххьалгIамаш, чебуркаш, манташ, чIаьпилгаш, саьмарсаьхха берхIаца кийгъяь кхерза кIоригаш, вай бьацаш, «Ачалуки», «Серноводская» яха минеральни хиш, хьовла, тIай берхIа, сом, баьцадаараш. Колбаса, докъадаь дулх хургда. Ишгта вай дог тохадолийташ йола вайнаьха музыка а екаргьл.

М. ХАЛУХАЕВ.

Снйлахьча Октябра 70 шу дузача юбилейна ше тIанйца хинна социалистически денхараш тIехкхоачашдарах хIанзчул кIира хьалха рапорт деннад Малгобекски АТП водителя Мержоев Iаьлас.

Дийтта шу да цо водитель волаш болх бу. Цу юкъа тайп - тайпарча машинаш тIа болх баьб цо. Хlаьта укх тIехьарча массехк шера автобуса тIа ва из болх беш. Хlара бетта план хадданза тIехкхоачашъеш хиларца белгала ва Iаьла. Цо хадданза къовсам лоаттабу кхом бара режим нийса лелаяра тIехьа. Из бахьанца вIаштIехьдьинад дIабахача нийс бетта 300 килограмм бензин кходе.

Мержоева укх шера шин дийнахьа болх баьб духхьал ше кходьча доагорца.

Ший ханнахьа кулг тохаш, дьтта хьокхаш цо лерттIа доал дарах цIаккха еха латташ хилац цо лехкаш йола автобус.

Дика къахьегаш санна коллектива юкъарча вахаре а хьинаре дакъа лоац Мержоева. Из ва профкома член.

СУРТА тIА: I. Мержоев рейсагIа ваха кийча ва.

Б. БАБХОЕВА сурт.

ДОАЗОЛ ДЕХЬАРА

КНР-е Шанхай а цун гонахьара привинцеш а чулоацаш экономически район хьаяьй. Синьхуа агенствас яхачогIа районо лоархIаме моттиг дIалоацаргья мехка промышленнии юртбоахамен продукци хьаеча валови производствага, рынке товараш лоаттадара боарамген экспорта тIара йолча валютни поступленей духхалген хьежжа. Городской Iаьдалашта шерра полномочеи еннай доазол дехьарча фирмашца цхьана кхыча мехний капитала дакъа а лоацаш предприятеш хьаяра соглашеиеш е. Хlанзле 220 совгIа вIашагIьийна предприяти хьахиннай.

СУРТА тIА: вIашагIьийнача капитала кIийлен тIа болх беш йолча цхьаи шанхайски предприяте сомий сокашта расфасовка еш йола поточни лини.

СИНЬХУА — ТАСС сурт.

ДУНЕ ЦХЬАН КIИРАГIА

ЯДЕРНИ ГЕРЗ ДОАЦАЧА НАЬКЪАГIА

Массанахьа а итогаш еш я герз дIаданккхара долча гIулакхий кIирагIа дьчун, ООН хьахиннача денца 24 октябрца нийс а яь дIайолаяьча цу лоархIамеча дунен халкъашта юкъерча мероприяте. Цу тайпара кIира хIанз иттазлагIа чакхдьакхкхаш, хIаьта цIаккха ца хиннача тайпара дуккхача, наха дакъалоацаш а. Из тамаш е езаш хIама дац. Ховш ма дий тIема кхерам дIабаккхара а вай деррига чулоацаш йола чIоагIа система бокъонца хьалъе йолаяра а проблемаш кердача тайпара къоастаелга массане а хIаране а гIулакх хинна дIаотташ латтилга. ТIехьтIехьагIа ерригача континенташ тIа дукхагIболча наха кхетаду цу процессе СССР-еи социализма кхыча мехкийи мел боккха лоархIам ба.

Халкъаша, дукхагIойола паччахьалкхе н и й правительстваша герз дIаданккхара тIехьа, ядерни кхерам духьала лоаттабеча къовсама сийрда белгало а хинна дIаэттар Дерригдунен «Машара талгIи». ООН хьахиннача дийнахьа ийисса делкъа ха хулача хана Хиросиме йолаелар из «машара гургала» сигналагIа, тIаккха ерригача континенташ тIа гIолла йолаелар уих тайпарча лозунгеrIа: «дIаданккха ядерни герзI», «Машар — планетана!», «Соцаде герзаш Iоаделга!».

Герзаш дIадахара долча хана испански столице ваха 150 эзар саг улицашка араваьлар укх тайпара хьадехар хьал а лоацаш: «дIаяха американски базаш!», «Ма хила НАТО член!», «Ядерни герз доацача машара тIехьа!». Бельге столице хиннай шиЙ бIаь эзар саг юкъевола демонстраци. Керттерча политически партей, профсоюзни, общественни, дина организацей викалаш бола цига дакъалоацаш хиннараш хьадехаш хиннаб НАТО планагIа 48 американски ткъамаш дола ракеташ дIаоттае лаьрхIа йолча Флоринерча военно-воздушни база районера балхаш совцаделга. Дукха тIема духьалара выступленеш чакхъяьннай Японерча США тIема базашта юхе. Цига дакъалоацаш хиннараша хьадийхад мехка территоре тIара Азиатско-Тихоокеански регионерча машараи кхерамзлеи кнерам тIалоаттабеш йола Пентагона ерриге американски объенташ дIайоахилга. Дукха эзараш нах юкъе болаш тIема духьалара шествеши демонстрацеши, митингаши машара ассамблеяши континенташ тIа а.

Герзаш дIадахара тIехьарча гIулакхий кIирана юкъе дакъалоацараша могадеш тIаийцар Аргентина, Греце, Инде, Мексика, Танзании, Швеце лидераша цхьана бьча тIахьехама М. С. Горбачева денна жоп — шин класcагIа йола ракеташ глобально дIаяхара хьакъехьа СССР-ан США-неи юкъе принципиальни барт бар бахьан долаш хьахиннача импульсах пайда эцар а гергзаш Iоадара доазув оттадареи гергзаш дIадахареи массе а оагIорахьа кхы а доккхагIа гIулахаш чакхдахара бола болам дIахо бахьар а.

Духхьал цу оагIорахьа вай мехко боаккхаш бола конструктивни а хьадда а гIа тIехь-тIехьагIа чIоагIагIа планета дерригача машар безаш долча низаша хьаллоацаш ба.

ГIУЛАКХ ТОАДАЛАРА ОАГIОРАХЬА

Тайп-тайпарча политическни общественни гIозарашка чIоагIа айяь ювцаш я хIанз ядерни герз дIадаккхара перспективаш, хIаьта из бIарча хьанйцача дунен халкъашта юкъера хьал тоаданза даргдоацаш хилар бахьан долаш деш хIама а да. Цу тайпарча дискуссешта йола импульс хинна латт, дуккхача комментарешка белгалдоахаш ма хиллара, гIулакх тоадалара оагIорахьа дегIайоагIаш йола советско-американски диалог а. ФРГ кхыча мехкашкарча гIуллакхий министра Г.-Д. Геншера аьннад, масала, РСД а ОТР а дIаяхара хьакъехьа барт бара даькъе СССР-ои США-си даьр «къаьстта чIоагIа дог айдолийта прогресс» ларх1а езаш хIама да. Дунен кхыча мехкашцарча гIулакхий министра У. Эллемана-Енсена хетачох РСД а ОТР а хьакъехьарча договора текст кийчъергья «массехк кIирагIа». Вай раьза хила дезаш хIама да, белгалдьаккхад цо, договор дара беш бола болх чакхбалара гарга хилар.

Московски переговораша дIахо йихьар 1985 шера ноябре Женеве дIайолаяь а 1986 шера октябре Рейкьявиках чакхъяьнна а йола процесс. Из чоалхане а чIоагIа хала а процесс я, бакъда, из дIайода политически отношеней хьалхьоаяра наькъагIа. Цунна къаьгга тешал деш хIама да Московски переговораш чакхъяьнна алхха цхьа кIира мара даланза йолча хана КПСС ЦК Генеральни секретара М. С. Горбачева послани США президентаца Р. Рейганга дIаяла а, хIаьта ишгта советско-американски отношеней лоархIамегIа дарех долча дешай хьакъехьа США президентаца паччахьалкхен секретараца дIахо переговораш е а балха визитагIа СССР кхыча мехкашкарча гIулакхий министр Э. А. Шеварднадзе Вашингтоне ваха хилар.

Дерригача дунен тIа могадеш хIама да цу тайпара советско-американски диалог дегIайоагIаш хилар. Европейски столицашка раьза багьна кхетар кхоъерча боараме а кIезигагIа а долча ракетий хьакъехьарча соглашенена кIал кулгаш яздара кийчо яра болх лакхача боараме, сиха а беркате а дIаболаш хилар. Цунна тешал лу историе чухь эггара хьалха Женеве переговораш йолча хана даннеш дIа-юха нийай шинна а оагIоно дIаоттаяьча а оттаянза йолча а гаьна кхетар юкъерча боараме долча ракетий хьакъехьа — пусковой установкаш, ракеташ шоаш, боеголовкаш, цу даькъе складашка латтараш а йолаш.

«Шолхача глобальни нула» хьакъехьа барт бар, из мелла исторически лоархIам болаш дале а — стратегически наступательни арсенала ахаш кIезигъяр, космосе гергзаш Iоаделга дIадаккхар, ядерни герза тохкамаш делга соцадар санна йола радикальни решеиеш яра наькъагIа алхха эггара хьалхара гIа баккхар мара дац.

Ядерни герз дIадаккхара хIанз белгалдаь дола гIулакхаш ца талхийтара низашта интернационализаци е еза, из гIулакх чакхдоаккхаргдолаш, цу лостамагIа беча практически балха ма могга дукхагIа паччахьалкхенаш юкъе а озаш, къаьстта вIашагIтехача Къамий Организаце линегIа яраш а йолаш.

СОЦИАЛИЗМ ХЬАЛЪЕРИЙ СЪЕЗД

Китай вахаре боккха лоархIам бола событи хиннай: Пекине чакхъяьннай КПК XIII съезд. Цига итогаш яьй китайски коммунисташа, деррига китайски халкъо «культурни революци» оалар хиннача ханах юхедиса хала гIулакхаш дIадоахаш тIатеIIа йис шера бьча балха. Доккха зе дьнад «культурни революци» оалачох мехка экономикана. КПК хьалхаленца чакхйоакхаш йолча боахамен политически механизмана еча социалистически рефо р м а хIанззехьа а кхоачадьяь гIулаках, практически лаьрхIача доахаш дола толамаш лох ца далийта хьожаргда тхо. Хетачоrlа, хьалха латтараша юкъе а хургда пятилетка чакхъяллалца. Цудухьа тахан уйла еш, тайп-тайпара резерваш лохаш ба тха бригадера дикагIбола болхлой Камурзоева Хьаве, Евлоева Хьулмат, Муцольгова Лейла. Кагирхошта шоай йокхха опыт дIалуш, царна дика новкъостий болаш ба Зангиева Яха, Могушкова Рукъет, кхыбараш.

Кхы а да са ала безам болаш, цхьа хIама. Тха бригада комсомольско-кагирхой бригада лоархIаш я. Хlаьта из цIи духхьала формально мара яц. Хlана аьлча, бригада ахсовгIа юкъе боагIа нах комсомольски хенара баьнна дукха ха я. Цудухьа ловра сона цу цIенхаштача гIулакха юкъера моллагIа формальность дIаякхкхар.

КОЛОЕВА Аза, 7-ча конвейера бригадир.

1972 шера денз валови къаман продукти паччахьалкхен финансови доходаши шозза лакхъеннай. Иштта шозза лакхъеннай юкъера лаьрхIача городе бахача наьха а юрташка бахарий а юкъера лаьрхIача йола доходаш. Миллиардал дукхагIбола цига баха нах дукхха дукхагIбараш моцалэ кIалбитанза ба, барзкъа а кога гIирс я болаш ба. Толаме къоастаеш я балхазал дIаякхкхара проблема.

Из ишгта дале а бIаьшерешка тIехьайисар дIадаккхара Китае бе беза болх Iаьлъмате бокхха ба. Съезда йолча КПК ЦК отчетни доклада тIа белгалдоаккхаш ма хиллара, Китай хIанз социализм хьалъе йолаеннача юхьанцарча этапе я. Халкъа боахамера цун экономически база мела я, дикка доккха дакъа дIалоац натуральнин ахнатуральнин боахамаша, юрташка болх дукхагIча даькъе кулг-кара беш ба, дукха предприятеш я хIанзарча ханал «нтташ а кхыметтел бIаьш а шераш» тIехьайиса. Дешанзен ахдешар дийшан бола нах мехка бахарех диъларIа дакъа бараш ба.

Из хьал дIадаккхара хIанз деш дар белгалдьаккхар съезде цхьаьнха революци якххар санна. Цун ларде оттабаьб Китайски Халкъа Республикаx тоаенна, из бола, демократически, цивилизованни хIанзара социалистически паччахьалкхе хьаяра бола КПК никъ.

КПК XIII съезда берриг болх а цун решеней а тIаерзаяь я из исторически гIулакх чакхдаккхара. Масала, лаьрхIа да карара бIаьшере чакхдоаллаш валови къаман продукт шозза лакхъе. Из деча хана ма могга дукхагIа теркам тIабохийт китайски экономика эффективность лакхъяра Iилма-технически прогресс сихъяра, Iалаьмате дукхача къахьегамхой профессиональни кийчон боарам лакхбара, арахьарча дуненцацара бувзамаш дIахо дегIадоаладара. Из деча хана керттерча моттиге оттабу продукце дикала тIехьа доаттабу къовсам, дунен халкъашта юкъерча рынкашка цун конкурентоспособность лакхъяра.

КПК XIII съездага КПСС ЦК дахьийтача моаршал тIа белгалдьаккхад, вай мехка хам бу КНР-о ядерни тIема кхерама духьала, машари дунен халкъашта юкъера кхерамзлеи чIоагIъяра тIехьа, доаттабеча къовсама, хIаьта чIоагIа раьза хиларца белгал а доаккхаш, вай йоккхагIъярех йолча социалистически шин паччахьалкхен вIаши тара долаш лостамаш дунен арене дукхха долаш хилар.

Геннадий ШИШКИН. (ТАСС).

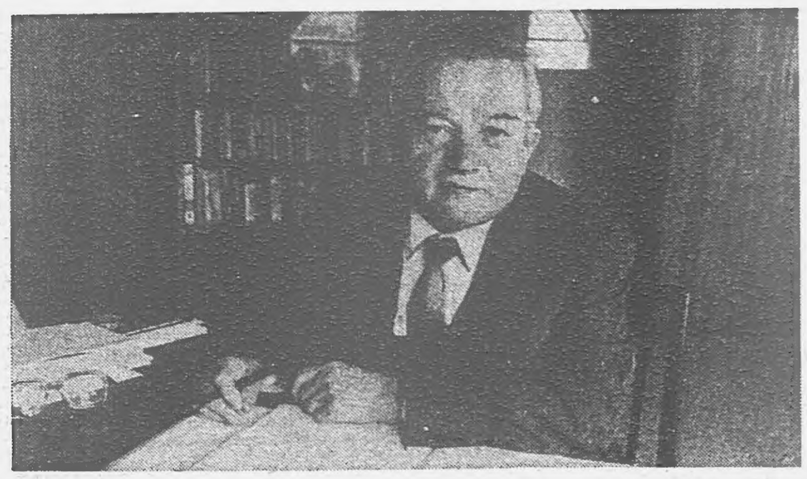

БЕЛОРУССКИ ССР. Хоза а ший тайпара а я Шамякин Ивана проза. Цу лесника воІа ший халкъаца цхьана тІема халача наькъатІа кІезига хІама біаргадайнадац. Хургвола прозаик Мурманске зенитчик а волаш тІом бе волавелар. ТІакха цо фашисташа йокъ мара хІама ца йитача хьамсарча лаьтта хьехархо волаш болх бир. Цун хьалхара «Глубокое течение» яха роман 1949 шера арадаьлар. ХІаьта цунах Шамякина СССР Паччахьалкхен премин елар. Тылера а тІем тІара а бІухочун декхар, тІема турпал дукхача хана денз кертера тема а хинна дІаэттай яздархочун И. Шамякина творчестве.

Историко - революционни романа жанра тІаверзар — из Белоруссе халкъа яздархочун литературни кхолламе кердадар. «Петроград — Брест» яхача кердача романа ларде дийшар архивашка дьа тохкамаш, кІоарга яйза документий, дневникий эзараш оагІонаш. Кхерамеча 1918 шера дукхагІча даькъе цу городашка къестаяьй къонача Советий республика кхел. Империалистически тІема юкъера бовла гІерташ В. И. Ленинен большевикий партен лоаттабаь къовсами, Брестски машарера договор дара истории керте а лувцаш язъяьй из роман. Из яздарах И. Шамякин 1987 шера СССР Паччахьалкхен премия яла оттаваь. СССР Лакхехьарча Совета депутат, яздархо И. Шамякин хьалха санна наха юкъе, вахара хьалхарча мутІарашка ва.

СУРТА ТІА: Социалистически КъахьегІама Турпал йоазонхо Шамякин Иван Петровичан.

В. ВАТЧЕНКО сурт.
ТАСС фотохроника.

Страхованекерда тайпаш

1987 шера денз юкъедоаладу халкъа эша товараш хьадеши бахача наха гІулакх деши йолча кооперативий маьхаленашта шоай лоІаме страховани елга.

Паччахьалкхен страховане органаша кооперативащча цун доалахьарча зданешта, сооруженешта, оборудованена, инвентара, транспортни средстваша, торгово-материальни маьхаленашта, кхыйолча хІамашта шоай лоІаме страховани ярах дола договоращ ду.

Из деш 100 сома тІара 40 кепиг дІатела деза.

Маьхаленашта страховани ю цІи яьнна, ди теха, хІама ийккха, хий чухьийдда, мохк аьга, чІоагІа мух бахьнна, ша теха, лоалахарча помещенера хий чухьийдда, цу даькъе транспорта средстваша, отопительни система, хинна проводници канализационни сетешта авария хинна саг вуй е хІамаш талхе а аьнна.

Страхователя язъяьча заявленгІа кхы тІа страховани ю вахача хила тарлучоа: лочкъаяь. Іалама хатар а хинна электроэнерги йоацаш йиса а маьхаленаш йовра е талхара хьакъехьа.

Из страховани еш хилча 100 сома тІара луча 40 кепига кхы 10 кепиг тІакхет.

Кооперативий маьхаленашта шоай лоІаме страховани яра договор цхьан шера мара дац, хІаьта сезонах болх беш йолча кооперативашта кхаь беттагара шерага кхаччалца.

Страховани ю:

а) кооперативо договорагІа болх бе хьайцача гІишлошта, машинашта, оборудованена, кхыйолча керттерча средстваш цар паччахьалкхен учреждений, предприятей, организацей бухгалтерски учета даннегІа бола балансови мах теркал а беш (уж лелаяь хилар лоархІаш);

б) кооперативашта, мах ца оттабеш договорагІа делае дІаеннача помещенешта (комнаташта, подвалашта, иштта кх. дІ.) кооператива ремонт еча хана, уж балхаш цара оттаяьча норчаех дІадахар чІоагІдеш дола документаш теркал а деш;

в) кооперативо ийцача ший доалахьарча гІишлошта, машинашта, оборудованена, транспортни средстваша, инвентара, паччахьалкхен розничничул дахкагІа а боацача маьха (уж лелаяь хилар а лоархІаш);

г) кооператива чакхъякха аьнна ийцача продукцена, бийдала, материалашта — уж ийца мах а накладни расходаш а лоархІаш;

д) шоаш хьаяьча продукцена — фактически дІадахачун боараме, бийдалах, материалех доаккхар, хІаьта иштта, из продукци кийчъяра балхага (гІулакхага) паччахьалкхен расценкаех дІадахар теркал а деш;

е) кооператива договорах бахача нахагара лелае хьайцача маьхаленашта паччахьалкхен рознични маьхах, уж хьалхагІа лелаяь хилар теркал а деш,

Кооперативни боахама шоай лоІамагІа страховани яра договораш цу хІамашка хьажа а хьеже ду.

Нагахьа санна договор даьча юкъа страхователь страховани мах лаккбе безам болаш худе цун керттера договор чакхдала йисача юкъа кхы тІа договор де деза.

Нагахьа санна, хьалха белгалдаьхача бахьанех страховани яь маьхаленаш йой е талхе цун страховани еча хана оттабаь мах хьалу, бакъда, страховане договора тІа белгалбаькхачул лаьхгІа лац.

Яь хиннача страхованех хьадоагІар банкерча кооператива чота тІа дІахьожаду.

Белгалъяьхача кооперативий доалахьарча юртбоахама хьайбашта, дика цІекий хулача оахкараша, кроликашта, коа тІарча оалхазараша, нокхараша а страхови ю.

Юртбоахама культураша страховани лаьхгехьа йийцача тайпара ю.

ХІаьта доагІар юртбоахама культурай хьувкъама страховани еча хана цу культурай грунпаша колхозашгеи совхозашгеи оттальча ставках дІатеч.

Нагахьа санна страховани яьча юртбоахама культурай хьувкъам байча е телхача страховане хиннача зенах 60 процент мара хьалац.

Яьча страхованегІа доагІар дІа ца луш дут:

а) нагахьа санна хинна страхови зе кооператива члена шийна ховшше даьдале. Из зе ховшше даь хилар чІоагІду хинна хІама тохкача суда е из де бокъо йолча кхыча органий документага хьежже;

б) нагахьа санна страховани яь маьхаленаш госпожнадзора органий бокъонаш теркал ца ярах яйна е талха яле;

в) нагахьа санна хІамаш лочкъаярах милицега хоам бьа беце, хІаьта иштта хІамаш лочкъаяр милице органаша, следственни е судебни органаша бакъдаь деце.

Кооперативий маьхаленашта шоай лоІаме страховани яр юкъедоаладарца СССР финансай Министерствос еррига финансови органаш декхарийла яьй кооперативий боахамашта шоай лоІаме страховани елга чакхдоакхача страхови органашта хьадда новкъостал де, из тайпа страховани дегІакхувлача гІо де.

Паччахьалкхен страховане управлене вІаштІехьдаккха деза кооперативий боахамашта шоай лоІаме страховани яра условеши из чакхдакхара порядоки дІайовзийталга. Из кхоачашдеш кепайозонах, раднох, телевиденех пайда эца, кооперативни боахамашта страховани яра дола договораш нийса оттаду е оттадац, страховани яь хиннача хІамах доагІар ханнахьа дІалу е лац хьежаш массаза тІахьожам лоаттабе беза.

Госстраха районни инспекцеша паччахьалкхен страховане инспекце болхлошта кооперативий учетни документаци, цу организацей боахамашта шоай лоІаме страховани яра услови, из чакхъякхара порядок йовзийталга вІаштІехьдаккха деза.

Договор оттадеча хана товарно-материальни маьхаленийн юкъарча бетта остатка бокъонца бола мах къоастабеча страхователя практически новкъостал де деза.

Э. СУЛЕЙМАНОВ,
НГІАССР Госстраха Управлене начальник.

ЛЕНИНА ЛАЬРХІА ПАМЯТНИК ДЕЛЕ

Ший тайпара символически хІама хургда СССР фестиваль Инде дІайоалаяра Деле Неру парке 21 ноябре В. И. Ленина оттаду памятник торжественно хьаделлар.

Памятник хьаделга тІадилад вовзаш волча советски скульптора Тюренков Александра. Из ва Ленински преме лауреат «1970 шу» Волгоградерча Мамаев гувна тІа оттаяьча йоккхача мемориала авторех цаІ. А. А. Тюренков дуккхача шерашка болх беш ва ленински тёма скульптуре хьахьохкаш. Цо хьадаь В. И. Леннна памятникаш оттадаьд Вязьме, Суздале, Анапе, Аксае, Южно-Сахалинске, Джезказгане, хІаьта ишта Вьетнама Демократически Республика столице — Ханое.

— Деле оттадеча памятника беш бола болх, —йоах А. А. Тюренкова, — сона алхха снийдола хІама хинна ца Іеш боккха бехктокхам болаш гІулакх а да. Инде Ленина оттаду из кхоалагІа памятник — Калькуте а Виджаяваде а латтараш дІадаьлча, цудухьа царца яхье валанза валац со. Са безам ба Неру парке багІача гувна тІа тайжача Іама йистте Ленин — философ, мудрец, хьехархо оттаве.

2,65 метр лакха статуя а 2 метр бронзагІа яь пьедестал. а хьаяьй Ленинградерча цхьан заводе. Памятника гонахьарча майда тІа дІайоагІаргьа традиционни индийски беш.

Олег ТОРЧИНСКИЙ,
(АПН).

КЪОНАЧАР КХОЛЛАМ

Республика культурни вахаре тоъал йоккха моттиг дІалоацаш я укх деношка Грозне, В. И. Ленина цІерагІча культура Дворецне хьайнйлла къоначар технически, художественно - прикладной кхоллама выставка. Из хетаяьй Снйлахьбоккхача Октябра 70 шу дизара цІейна.

Укхаза шоай экспонаташ гойташ ба техникумий. профессионально - техниче с к н училищай дешархой. Къаьстта наьха теркам тІаозаш я № 3 йолча ПТУ стенд. Цунна хьалхашка нийсвелча, дикагІа довз машинашгьерий профессе таханара ди. Къонача изобретателаша шоай кулгашца кийчдаьд башха дика робототехнически гІирсаш.

Дукха нах хьеж №№ 8, 29, 30, 12, 5 йолча профессионально - технически училищай дешархой балхий стендашка. Уж хетаяьй республика халкъа боахама тайптайпарча доакъошта.

Выставка чІоагІа накъаяргья къонача ІнІманхошта, хьехархошта, кагирхошта.

Т. ДАКИЕВ.

Редактор
О. Б. ГАДАБОРШЕВ.

ТЕЛЕПРОГРАММА

3 НОЯБРЬ

I ПРОГРАММА

7.00 — «90 минут».
8.35 — В. Торминса тоздаь революционни пхи илля. ДІаоалар Эстонски ССР Паччахьалкхен филармоне камерни хор.
9.00 — «Массаза наьха дегашка». Документальни фильма премьера.
9.30 — Советски композиторий произведенешта юкъера симфонически миниатюраш.
9.55 — КПСС ЦК, СССР Лакхехьарча Совета, РСФСР Лакхехьарча Совета Снйлахьйоккхача Октябрьски социалистически революцен 70 шу дизар дездара цхьана ю торжественни заседани. Съездий Кремлевски Дворецера трансляцин. Йистедаьлча (15.00) — «Октябрь никъ». Телевизионни музыкални фильм.
15.35 — «Коммунисташ». Советски поэтий стихаех поэтически композицин
16.00 — «Поезд в революции». Документальни фильм.
16.55 — «Истове урокаш». Телевизионни журнал
17.55 — Союзий ЦІен Колонни залеи г. Москверча автопредприятей сводни духовой оркестра выступлени.
18.45 — «Тахан дунен тІа».
19.00 — Шахматех дунен чемпионат.
19.05 — «Кагирхой слет». Октября 70 шу дизара хетаьй Ерригсоюзни комсомольщийн кагирхойн слетера репортаж (Ленинград).
19.35 — «Кердадараш».
19.45 — «Николай Батыгина деношн шерашн». Телевизионни пхи серн йолча художественни фильма премьера. 2-гІа серн — «Катерина».
21.00 — «Ха». КПСС ЦК, СССР Лакхехьарча Совета, РСФСР Лакхехьарча Совета цхьана яь хинна заседани
22.30 — С. Прокофьев — «Ромео и Джульетта» яхача балетера шоллагІа сюита.
23.00 — Футбол. УЕФА кубок. Финала 1/16. «Вердер» (ФРГ) — «Спартак» (Москва). ФРГ-ра перезача. Перерыв йолча хана (23.45) — «Тахан дунен тІа».

II ПРОГРАММА

8.00 — Іуйрийнара гимнастика.
8.20 — ДІалоях «Концертино» яхача аккордеонистий квинтета
8.35 — Фильм-концерт.
9.30 — Советски композиторий произведенешта юкъера симфонически миниатюраш.
9.55 — КПСС ЦК, СССР Лакхехьарча Совета, РСФСР Лакхехьарча Совета Снйлахьйоккхача Октябрьски социалистически революцен 70 шу дизар дездара цхьана ю торжественни заседани. Съездий Кремлевски Дворецера трансляцин. Йистедаьлча (15.00) — «Октябрь никъ». Телевизионни музыкални фильм.
18.10 — «Кердадараш» (гІулагІай меттала).
18.25 — «Город Грозный». Телефильм.
18.40 — «Театри хьажархойн».
18.50 — «Городо вай хьалхеделу...».
19.05 — «Нохч-ГІалгІайче». Информационни программа.
19.20 — «Доал дара школа: проблемаш решенеш».
20.00 — «Бийса даькъала хийла шун, бераш!».
20.15 — «ДоттагІаила фестиваль».
20.30 — Концерт.
21.00 — «Ха». КПСС ЦК, СССР Лакхехьарча Совета, РСФСР Лакхехьарча Совета цхьана яь хинна заседани.
22.30 — «Бердашка дохк доалл». Художественни фильм. 2-гІа серн.
23.45 — «Хьа доазонийн чона дога». Телевизионни документальни фильм.
00.00 — «Кердадараш».

4 НОЯБРЬ

I ПРОГРАММА

7.00 — «90 минут».
8.35 — «Николай Батыгина деношн шерашн». Телевизионни художественни фильм. 1-гІа серн — «Лешаки».
9.50 — Концерт. Йистедаьлча — «Кердадараш».
16.15 — «Эрсий къамаьл».
16.45 — «...Ялхайтта шу даьнеи боккхагІеи».
17.30 — «Сихдари перестройкеи». «Новкъост секретарь». Парте Сумгаитски горкома хьалхарча секретарах Д. М. Муслим-Задех.
18.00 — Футбол. УЕФА кубок. Финала 1/16. «Динамо» (Тбилиси). — «Виторио» (Румыни). Тбилисера трансляци. Перерыв йолча хана (18.45) — «Тахан дунен тІа».
19.45 — «Николай Батыгина деношн шерашн». Телевизионни художественни фильма премьера. 3-гІа серн — «Лихолетье».
21.00 — «Ха».
21.40 — Торжественни заседане доакъошхоша дувц.
21.50 — Футбол. УЕФА кубок. Финала 1/16. «Динамо» (Москва) — «Барселона» (Испани). В. И. Ленина цІерагІча Центральни стадионера передача. Кубок ярий кубок. Финала 1/8. «Динамо» (Минси) — «Реал» (Сан-Себастьян, Испани). Минскера передача. Перерывашка — (22 55) — «Тахан дунен тІа». (00.20) — Шахматех йола дунен чемпионат.

II ПРОГРАММА

8.00 — Іуйрийнара гимнастика.
8.15 — «Плюс профессия» Телевизионни документальни фильм.
8.35, 9.35 — Вайна гонахьара дуне. 1-гІа класс. Мохк хьакхелла ди
8.55 — «Новкъостага яздай каьхаташ». Б. Горбатова кхолларна оагІонашна гІолла.
9.55 — Іилма - довзийтара фильм.
10.05 — СПТУ дешархошта. Этикен психологин.
10.35, 11.35 — Истори. 9-гІа класс. Ленина «Искра».
11.05 — В. П. Катаев. «Белеет парус одинокий».
12.05 — Советски монументальни портретни скульптура.
12.35 — «Революцеи поэзе рыцарь» Е. Чаренц.
13.20, 23.15 — «Кердадараш».
17.15 — «Кердадараш» (нохчий меттала).
17.20 — «Дезага педагогика».
17.55 — «Мела ма хиллалаш дай-ноаной!». Фильм-реклама.
18.00 — «Нохч-ГІалгІайче». Информационни программа.
18.15 — «Йоіи Грандіе». Художественни фильм.
19.45 — «Закон. Бокъо. Моральь». (нохчий меттала).
20.15 — «Бийса даькъала хийла шун, бераш!».
20.25 — «Наьна мотт — дуне чура кор» (гІулгІай меттала).
20.50 — Снйлахьча Октября 70 шу дуза. Къулбаседа Кавказа машинжаькъий чрезвычайни комиссар Э. Т. Чабиев.
21.00 — «Ха».
21.40 — Торжественни заседане доакъашхош дувц.
21.50 — «Кулгаш хьалаца вай, доттагІий». Авторски илле сайре.

5 НОЯБРЬ

I ПРОГРАММА

7.00 — «90 минут».
8.35 — «Николай Батыгина деношн шерашн». Телевизионни художественни фильм. 2-гІа серн. — «Катерина». 3-гІа серн — «Лихолетье».
11.00, 16.00, 19.35 — «Кердадараш».
16.10 — Хьа ленински библиотека. В. И. Ленин. «Большевиказа доаг хьазда деза», «Марксизми восстанин», Юс. тархочунна хьехамаш».
16.40 — А. Газзунова произведенешта юкъера концерт.
17.00 — Фильм — бераште. «Бумбо хьавенав».
18.15 — «ХІанзара дунен халкъашта юкъера болхлой боламн. «Октября ийденши хІанзара дунен»
18.45, 23.00 — «Тахан дунен тІа».
19.00 — Шахматех дунен чемпионат.
19.05 — «Агропром! тахани кхоанен».
19.40 — «Николай Батыгина деношн шерашн». Телевизионни художественни фильма премьера. 4-гІа серн — «ЦІен цІен дай».
21.00 — «Ха».
21.40 — Торжественни заседане доакъошхоша дувц.
21.50 — «Николай Батыгина деношн шерашн». Телевизионни художественни фильма премьера. 5-гІа серн — «Юхаькхачар».
23.15 — «ДоттагІашцара сакъердама сайре».

II ПРОГРАММА

8.00 — Іуйрийнара гимнастика.
8.15 — «ХІанза, сендухьа». Бераштa лаьрхІа передача.
8.50 — ДІалоях Е. Кисина (фортепиано).
9.25 — «Саг. Лаьтта. Вселенни».
10.10 — «Мехкарий догамаш». Мультфильм
10.30 — «Ший лаьттара цІа». Телевизионни очерк.
11.00 — « Бердашка дохк доалл». Художественни фильм. 1-гІа серн.
12.05 — Оренбургски Паччахьалкхен эрсий халкъа хора концерт.
12.35 — «Матвеева дега гІолале». Субтитрашца художественни фильм
14.10, 23.35 — «Кердадараш».
17.10 — Фильм-реклама.
17.15 — «Кердадараш» (гІулгІай меттала).
17.20 — «Вай Ленина доттагІалца чІоагІа да» КъулбаседаХІирийчен телевидене программа.
18.20 — «Октябрь Нохч-ГІалгІайче».
18.45 — «Снйн снйлен къхьегамга хьежжа». (Грозненски электромеханически завод) (гІулгІай меттала).
19.00 — «Нохч-ГІалгІайче». Информационни программа.
19.15 — «Оаха хестабу Октябрь» (нохчий меттала).
19.50 — «Бийса даькъала хийла шун, бераш!».
20.05 — Хоккей. СССР чемпионат. ЦСКА — «Спартак». 3-гІа период.
20.45 — ДІалоях РСФСР заслуженни артиста М. Рожковскен (балалайка), Ю. Черновски (гитара).
21.00 — «Ха».
21.40 — Торжественни заседане доакъашхоша дувц.
21.50 — Концерт.

6 НОЯБРЬ

I ПРОГРАММА

7.00 — «90 минут».
8.35 — «Николай Батыгина деношн шерашн». Телевизионни художественни фильм. 4-гІа серн — «ЦІен цІен дан». 5-гІа серн — «Юхаькхачар».
11.00, 16.00 — «Кердадараш».
16.10 — Фильм — бераштa. «Из йиліг хиннаецаре...».
17.15 — «ХХІ біаьшерера экспедиця».
18.15 — 1987 шерара Ленински поеме лауреаташ.
18.45 — «Тахан дунен тІа».
19.00 — Снйлахьча Октября юбилейгІа. «Историн доврдоаца мутІараш». «Ленин в Октябре». Художественни фильм (1937 ш.)
21.00 — «Ха».
21.40 — «Йыча денца. ха». Концерт. Перерывашка (22.50) — «Тахан дунен тІа». Йистедаьлча (00.25) — Шахматех йола дунен чемпионат.

II ПРОГРАММА

8.00 — Іуйрийнара гимнастика
8.20 — «Вай дм». Мультфильм.
8.30 — Концерт.
8.55 — «Сайна хьатІазц». Телевизионни документальни фильм.
9.25 — Ф. Дзержинске цІерагІча дивизе ансамбля выступлени.
9.45 — «Къахьегама саг — хІинзаочча сцена тІа».
11.00 — «Бердашка дохк доалл». Художественни фильм. 2-гІа фильм.
12.15 — «Юртара сахьат».
13.15 — «Масайтта мугІ бахьан долаш». Художественни фильм.
14.30 — «Кердадараш».
18.25 — «Кердадараш» (нохчий меттала).
18.30 — «Октября наькъагІа» (гІулгІай меттала).
19.05 — «Нохч-ГІалгІайче». Информационни программа.
19.20 — «Бийса даькъала хийла шун, бераш!».
19.30 — «Вай хьадоладенна Октябрагара».
21.00 — «Ха».
21.40 — «Воскресный папа». Художественни фильм.

7 НОЯБРЬ

СНЙЛАХЬЧА ОКТЯБРЬСКИ СОЦИАЛИСТИЧЕСКИ РЕВОЛЮЦЕН 70 ШУ ДУЗАШ

I ПРОГРАММА

8.00 — «Кердадараш».
8.15 — «Ульяновские, Ленин воячаь». Документальни фильма премьера.
8.45 — Вай дай ялеш. Берий художественни самодеятельноста концерт.
9.10 — «Поэташа — Октября-на». Поэтически композици.
9.40 — Москва. ЦІе майда Снйлахьча Октябрьски Социалистически революцен 70 шу дизара хетаьй тІема паради къахьегамхой демонстрацин. Йистеньча (12.00) — СССР халкъий ялеш халхараш.
12.30 — «Разлив». Телевизионни документальни фильма премьера.
12.40 — Промышленностен юртбоахамен къахьегамхой — СССР Паччахьалкхен премей лауреаташ.
13.40 — «Майрра. новкъостий, гІа боахаш». Революцен ялеш.
13.50 — Советски Іаьдал бахьан долаш байнарий сийна. Сатийна минута.
14.05 — Г. Свиридов. — «Патетическая оратория».
14.40 — ЦТ экрана тІа духьашха. «Бага бага, са седкъа». Художественни фильм.
16.10 — Мультфильм.
16.20 — «Большевикаш». Московски «Современник и к» яхача театра фильма-спектакла премьера. Автор — М. Шатров Перерыве (17.25) — «Кердадараш».
18.50 — «В. И. Ленин. Ваха-ра оагІонаш». Кинодокумент. таш.
20.00 — «Шо дех Ленинград-до». Ашарий программа.
21.00 — «Ха». Снйлахьча Октябрьски Социалистически революцен 70 шу дизара хетаьча тІема парадахи къахьегамхой демонстрацехи репортаж.
22.30 — «Шо дех Ленинград-до». Ашарий программа дІахо-дойар.

II ПРОГРАММА

8.00 — Іуйрийнара гимнастика.
8.15 — «Революцен плакат».
8.45 — Вай дай ялеш. Берий художественни самодеятельноста концерт.
9.10 — «Поэташа — Октября-на». Поэтически композици.
9.40 — Москва. ЦІе майда Снйлахьча Октябрьски Социалистически революцен 70 шу дизара хетаьй тІема паради къахьегамхой демонстрацин. Йистеньча (12.00) — СССР халкъий ялеш халхараш.
12.30 — Фильм — бераштa. «Іаьржача форда рыцарь»
13.40 — «Майрра, новкъостий, гІа боахаш». Революцен ялеш.
13.50 — Советски Іаьдал бахьан долаш байнарий сийна. Сатийна минута.
14.05 — А. Хачатуряна «Спартак» яха балет. Союза ССР Паччахьалкхен Донкхача академически театра фильма-спектакла премьера.
16.20 — Іилма-довзийтара фильм
16.30 — М. Пятницке цІерагІча РСФСР Паччахьалкхен академически эрсий халкъа хора выступлени.
17.25 — «Добрый лес». Мультфильм.
17.40 — «Лунный глобус». Телевизионни документальни фильм.
18.30 — «Шли пионеры вчетвером». Мультфильм.
18.45 — Телефильм.
19.05 — Дезала юкъера концерт.
19.35 — «Небывальщина». Фильм-концерт.
20.15 — «Бийса даькъала хийла шун, бераш!».
20.30 — Республика цІей дездеш я. Снйлахь-йоккхача Октябрьски Социалистически революцен 70 шу дизар Нохч-ГІалгІайчене дездарах репортаж.
21.00 — «Ха». Снйлахьча Октябрьски Социалистически революцен 70 шу дизара хетаьча тІема парадахи къахьегамхой демонстрацехи репортаж.
22.30 — «Цемент». Художественни фильм. 1, 2-гІа сереш.

8 НОЯБРЬ

I ПРОГРАММА

8.00 — «Кердадараш».
8.20 — «Наташана лаьрхІа фаьлг». Мультфильм.
8.30 — Ритмически гимнастика.
9.15 — «Спортлото» тираж.
9.30 — «Будильник».
10.00 — «Аз гІуларх ду Советски Союза!».
11.00 — «Іуйрийнара почта».
11.30 — 1987 шерара СССР Паччахьалкхен премей лауреаташ.
12.30 — «Сакъердаме нот-каш». Къомача вокалистий концерт.
13.30 — Литературен искусствен, архитектурен даькъе 1987 шерара Паччахьалкхен премей лауреаташ.
14.40 — «...Ниъ кхоачалушбац». Документальни фильма премьера.
15.10 — «Цирк денад». Телевизионни кхо сери йолча художественни фильма премьера. 1, 2-гІа сереш
17.30 — «Кердадараш»
17.40 — «Спорти модеи». «Лужники» яхачІ спорта Дворецера «Спортинтермода—87—88» цІи йола Дунен халкъашта юкъера фестиваль.
19.10 — Шахматех дунен чемпионате.
19.30 — ЦТ экрана тІа духьашха. «Капитанага маьре яхар» Художественни фильм.
21.00 — «Ха».
21.40 — «Салташа иллеш доахача хана». Салтий илле фестиваль.
23.40 — «Кердадараш».
23.45 — Футбольни обозрени.

II ПРОГРАММА

8.00 — «Зарядка в дІаоттаі».
8.20 — Концерт.
8.50 — А. Фадеев. «Письма юности».
9.30 — М. В. Ломоносова цІерагІча МГУ ДК академически хора концерт.
9.45 — «Революцен художественнаш».
10.25 — Дунен музыкальни культура ганзера. Г. Свиридов. Романсаш иллеши.
11.00 — «Вай берагІла цІа». Телевизионни документальни фильма премьера.
11.30 — «Эрсий къамаьл».
12.00 — Мехка къаман театрий фестиваль. А. Корнейчук. «Гибель эскадры». И. Франко. цІерагІча Киевски Паччахьалкхен академически драматически театра фильм-спектакла премьера.
14.00 — «Гушдар — теша халла лар».
15.00 — Футбол. СССР чемпионат. «Днепр» — «Жальгирис». Днепропетровскера трансляци
16.50 — «Даймохк». Телевизионни фильм
17.20 — Республика цІей дездеш я..
17.45 — Концерт.
18.00 — «Гьалъяьна экзамен». Художественни фильм.
19.20 — Реклама.
19.25 — Э. Григ. Фортепиано оркестоацара концерт.
20.00 — «Бийса даькъала хийла шун, бераш!».
20.15 — «Жар-птица из края берез». Телевизионни документальни фильм.
21.00 — «Ха»
21.40 — «Валентини Валентинан». Художественни фильм.
23.10 — «Кердадараш».

РАДИОПРОГРАММА

3 НОЯБРЬ

6.40 — «Юртара Іуйренаш».
6.55 — Передачай программа.
6.59 — 7.00 — Хоамаш. Хаоттам.
8.15 — Республиканскин газетий обзор.
8.30 — 9.00 — Лирически илей концерт. (нохчий меттала).
9.15 — «Дошн гІуларх цаі долаш» (нохчий меттала).
9.30 — 9 55 — «Къона заманхо» (гІулгІай меттала).
15.30 — 15.45 — «Денхара а гІуланха а нах».

4 НОЯБРЬ

6.40 — Лаьтташ леладерий гуйранара йоанхонаш» (нохчий меттала).
6.55 — Передачай программа.
6.59 — 7.00 — Хоамаш. Хаоттам.
8.30 — 9.00 — Ен халкъа инструменташ (нохчий меттала).
11.15 — Болх беш ба халкъа тІахьожамхой (гІулгІай меттала).
11.30 — 12.00 — «Хьона, Даймохк, саятечун дог» (нохчий меттала).
15.15 — 15.45 — Революцен гражданскин тІемен илеш.
16.00 — Передачай программа. Хаоттам.
16.01 — Дунен халкъашта юкъера обозрени (гІулгІай меттала).
16.15 — Спортивни Нохч-ГІалгІайче.
16.35 — 17.00 — «НовкъостІ» яха дискуссионни клуб.
18.00 — Керда хоамаш.
18.30 — 18.40 — Хоамаш.

УКВ

19.00 — Халкъа ашараш.
19.30 — Нохч-ГІалгІай музыка концерт.

5 НОЯБРЬ

6.40 — «Юртара къахьегамхой рапорт яуш ба» (гІулгІай меттала).
6.50 — 7.00 — «Юха а увзаш дегІаахар сиздар» Объявлени. Хаоттам.
8.15 — Республиканскин газетий обзор.
8.25 — Передачай программа.
8.30 — 9.00 — Концерт.
11.15 — «Патриот».
11.30 — «Снйлахьча Октября — тха хьинаре къахьегам» (гІулгІай меттала).
11.45 — 12.00 — «Керттера критерин — дика».
17.00 — Передачай программа. Хаоттам.
17.00 — «Вахарин дин» яха радиожурнал.
17.16 — Интернационализм Къулбаседа Кавказа яздархой творчестве (гІулгІай меттсала).
17.31 — «Шоана, кхаянах» яха радиожурнал (гІулгІай меттала).
18.00 — Керда хоамаш.
18.30 — 18.40 — Хоамаш.

УКВ

19.00 — Концерт.
19.29 — Халхара музыка.

6 НОЯБРЬ

6.40 — «Юртара Іуйренаш».
6.55 — Передачай программа.
6.59 — 7.00 — Хоамаш. Хаоттам.
8.15 — Республиканскин газетий обзор. Передачай программа. Хаоттам.
8.30 — «Октябрага деш дола къахьегама рапорташ» (нохчий меттала).
8.45 — 9.00 — «Октября снйрдабайкиха мохк» (гІулгІай меттала).
11.15 — 12.00 — Нохч-ГІалгІай АССР музыкальни культура историера (нохчий меттала).
17.15 — Передачай программа. Хаоттам.
17.16 — Музыка.
17.31 — «ЦІе снйгаш». (гІулгІай меттала).
18.00 — Керда хоамаш.
18.30 — Хоамаш
18.40 — 19.00 — «Советаш вахарин». яха радиожурнал.

УКВ

19.00 — Мехкарий иллеш. Концерт.
19.30 — Бегашка дола илеш.

7 НОЯБРЬ

СНЙЛАХЬ-ЙОККХАЧА ОКТЯБРЬСКИ СОЦИАЛИСТИЧЕСКИ РЕВОЛЮЦЕ 70 ШУ ДИЗАР

8.15 — Республиканскин газетий обзор. Передачай программа. Хаоттам.
8.30 — 9.00 — Ияллеш халхараш
15.30 — «Разлог луш ба республика къахьегамхой» (нохчий меттала).
15.45 — 16.00 — «Хьона, Дахе, тха уйлаш гІулакхаш».
17.15 — «Новкъостий цІейча дахьаьла бувцар». Музыкальни передача. (гІулгІай меттала).
18.00 — 19.00 — ЦІей дездеш я йиъ орден йелаю Нохч-ГІалгІайче. ЦІейна хетаяь йола передача (эрсий, нохчий, гІулгІай меттала).

УКВ

19.00 — Нохч-ГІалгІай музыка концерт.

8 НОЯБРЬ

7.15 — Республиканскин газетий обзор.
7.30 — Передачай программа.
7.35 — 7.40 — Хоамаш. Хаоттам.
8.25 — 9.00 — «Тха музыкальни моаршалаш»
11.20 — 12.00 — ДІалоях Ал. баков Амира.
15.15 — 15.30 — «Октября — къахьегама совгІаташ». (гІулгІай меттала).
16.00 — «Школьни глобус».
16.30 — 17.00 — «Къона смена». (нохчий меттала).
18.00 — 19.00 — Илледа доттагІай долчарна лаьрхІа концерт (нохчий меттала).

УКВ

19.00 — Ияллеш, мелодеш, халхараш.
19.25 — Сайрийнара концерт.

Хаоттам

Тахан республике гІоллен Грознен морхаш а йолаш, йоачан а йоацаш, тайптайпарча оагІонашкахьара секунде 0—5 метр чІоагІа мух а хьекхаш хилен фегара температура республике 3—8, Грозне 5—7 градус йіовхал йолаш хилен тарлу.

Кхоана морхаш а йолаш, цхьайолча моттигашка лаьгІо догІа а делхаш, цхьайолча моттигашка дохк а доаллаш, тайп-тайпарча оагІонашкахьара секунде 3—7 метр чІоагІа мух а хьекхаш хилен фегара температура дийнахьа а бийсана а юкъера лаьрхІача —2 +3 градус йолаш хилен тарлу.

Метеостанци.

ХЬАМСАРА НОВКЪОСТИЙ!

ДІАХЬОШ ДА 1988 ШЕРА

«СЕРДАЛО»

ГАЗЕТ ЯЗДАЙТАЛГА

Газет язду «Союзпечата» ерригача отделенешкеи агентствашкеи, предприятешкарча, учрежденешкарча, организацешкарча общественни уполномоченнеша.

Шера газет яздайтара мах 4 соми 8 кепиги ба. Из кхо ца деш, кхоаненга дехкаш тІехьа а ца доахаш, ханнахьа «Сердало» яздайта шоашта!

ТХА АДРЕС: 364907, г. Грозный, Маяковске, ул. 92. Телефонаш: редактора — 2-45-57; редактора заместителя — 2-85-07; бехктокхама секретара — 2-84-68; отделий: партийни вахара — 2-80-12, 2-54-04; промышленностен транспортен — 2-75-81, 2-65-01; юрта боахама — 2-47-54, 2-90-66; культура — 2-64-75, 2-75-78; письмой — 2-85-64; машинописни бюро — 2-89-51; корректорске — 2-89-88.

НАШ АДРЕС: 364907, г. Грозный, ул. Маяковского, 92. Телефоны: редактора — 2-45-57; заместителя редактора — 2-85-07; ответственного секретаря — 2-84-68; отделов: партийной жизни — 2-80-12, 2-54-04; промышленности и транспорта — 2-75-81, 2-65-01; сельского хозяйства — 2-90-66, 2-47-84; культуры — 2-64-75, 2-75-78; писем — 2-85-64; машинописное бюро — 2-89-51; корректорская — 2-89-88.

Газет арадувл шинареи, ереи, шоаттеи деношка

СФ02486. «Грозненский рабочий» издательства типографи, Маяковске, 92. Типография издательства «Грозненский рабочий», ул. Маяковского, 92. Заказ № 3707.